

Snit C-C

Snit B-B

Snit A-A

⊗ Røgalarm Strømtilsluttet, serieforbundet
røgalarm med batteri back-up

R Redningsåbning

Indvendige døre:
Svedoor Kilsgaard formpressede hvide model 96/03 (Finland) i
modul M8x21 og M9x21

Tæthedskrav:

Der er tæthedskrav til byggeriet.
Bygningen skal overholde kravet på 1,5 l/sek./m².

Dampspærren skal være tæt og ubrudt. Alle samlinger skal fuldklæbes med enten Dafa dampspærrelape eller Rock Tæt system. Ved beskadigelser af dampspærre skal utætheden lukkes øjeblikkelig med dampspærrelape. Ved gennemføringer igennem dampspærren skal der anvendes

Data Universal kabel- og rørkraver.

Kabler der føres igennem dampspærren skal være installationskabel.

Hvis det undtagelsesvis er nødvendigt at anvende flexrør, skal disse efterfølgende lukkes i begge ender med butylfugemasse.

Dette gælder også for tomrør til V/S.

Ligeledes skal alle kloakrørgennemføringer igennem terrændæk tætnes.

Vinduer og døre tætnes indvendigt med Dafa Twin Active Flex fugefolie.

Udvendig med llimod 600 fugebånd fra Dafa.

Mellem hænrem og radonspærre ved ydervægge tætnes med Norton blød PVC-liste 5x190 mm

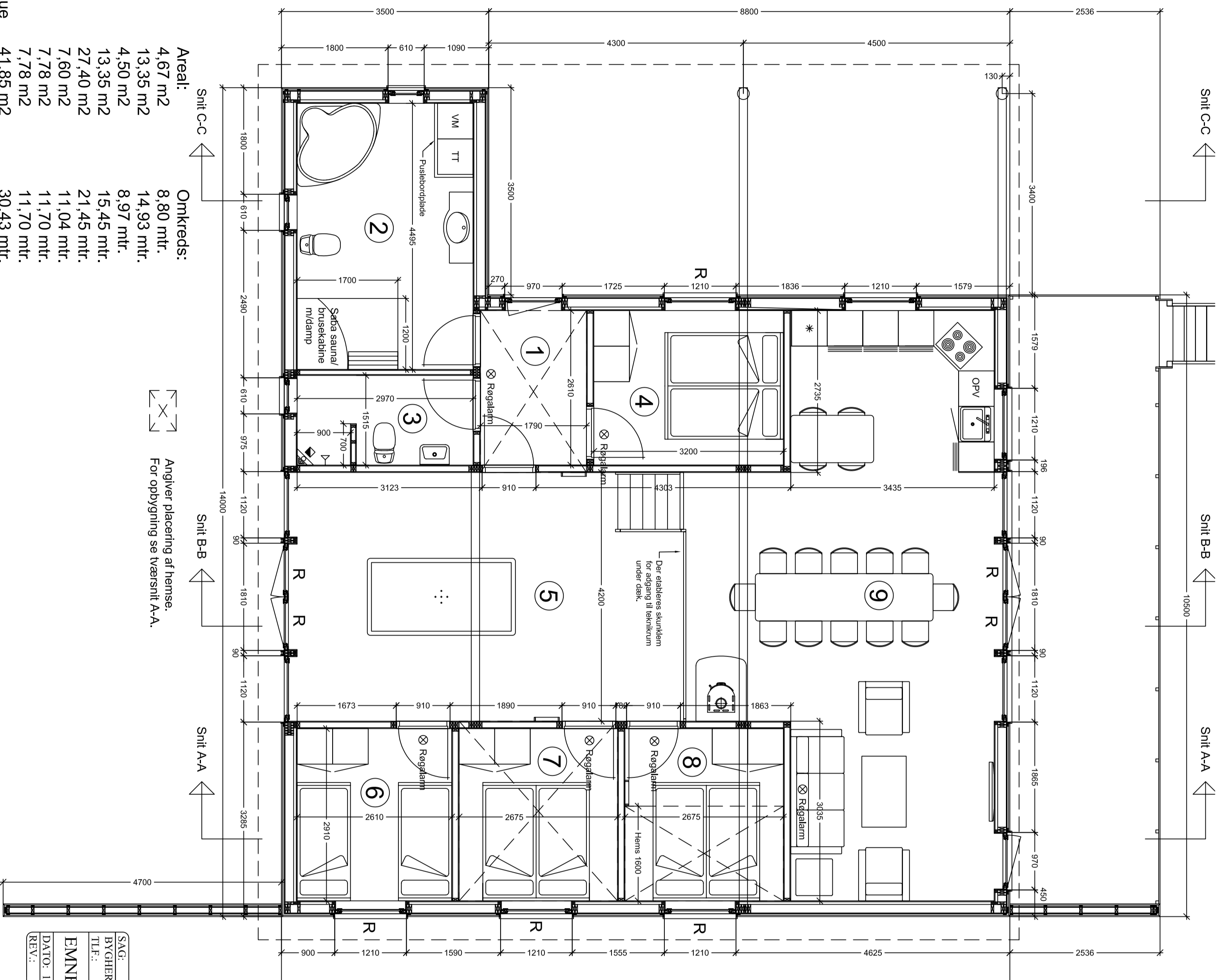

Rumskema:

Rumnr.:

Betegnelse:

Areal:

Omkreds:



Angiver placering af rumse.
For opbygning se tværsnit A-A.

1	Entre	4,67 m ²	8,80 mtr.
2	Badeværelse 1	13,35 m ²	14,93 mtr.
3	Badeværelse 2	4,50 m ²	8,97 mtr.
4	Værelse 1	13,35 m ²	15,45 mtr.
5	Multirum	27,40 m ²	21,45 mtr.
6	Værelse 2	7,60 m ²	11,04 mtr.
7	Værelse 3	7,78 m ²	11,70 mtr.
8	Værelse 4	7,78 m ²	11,70 mtr.
9	Køkken/alrum/stue	41,85 m ²	30,43 mtr.

SAG: Opførelse af nyt sommerhus, Sømosen 25, 6823 Ansager

BYGHERRE: Jens Pedersen & Søren Brønshøj, Adelvej 4, Skovlund, 6823 Ansager

T.F.: 30 23 66 87 / 40 35 22 08

EMNE: PLANTEGNING

DATO: 15-11-08

REV.: SIB-TEGN.NR.: (99) 3.1

SIGN.:PTK

MÅL: 1:50

Intern
tegn. nr.: 02